

# Dodatek č. 1

ke Smlouvě o nakládání s odpadem

č. smlouvy Zhotovitele: 1542002\_01.01.2023

---

uzavřený mezi smluvními stranami:

## **Město Blovice**

se sídlem Masarykovo náměstí 143, 336 01 Blovice

IČ: 00256455

DIČ: CZ00256455

Zastupující ve věcech smluvních: Bc. Robert Zelenka - starosta

(dále jen „objednatel“)

a

## **AVE CZ odpadové hospodářství s.r.o.**

se sídlem Pražská 1321/38a, 102 00 Praha 10

IČ: 49356089

DIČ: CZ49356089

Zapsaná v obchodním rejstříku Městského soudu v Praze, oddíl C, vložka 19775

Zastoupená: na základě plné moci [redacted] – Regionálním ředitelem oblasti západní  
Čechy a [redacted] – Ředitelem Provozovny Plzeň

(dále jen „zhotovitel“)

## **I.**

### **Preambule**

- 1.1. Účastníci uzavřeli dne 16. 11. 2022 Smlouvu o nakládání s odpadem č. sml. Zhotovitele 1542002\_01 .01. 2023 (dále jen „smlouva“)
- 1.2. Smlouva se mění tak, jak je uvedeno v článku II. tohoto dodatku.

## **II.**

### **Předmět dodatku**

- 2.1. Výše uvedení účastníci se dohodli na změně článku/smlouvy následovně: Svoz a využití tříděných složek komunálního odpadu na základě platné smlouvy, bude svážen prostřednictvím sběrných nádob ve složení a počtu, uvedeném v příloze č. 1 – specifikační list, tohoto dodatku.

### III. Závěrečná ustanovení

- 3.1. Tento dodatek nabývá účinnosti dnem 1. 1. 2023. Tento dodatek byl sepsán ve dvou vyhotoveních, přičemž každé má platnost originálu a každá smluvní strana obdrží po jednom.
- 3.3. Smluvní strany prohlašují, že si tento dodatek řádně přečetly, shledaly jej shodným se svou projevenou svobodnou a určitou vůlí a na důkaz toho jej smluvní strany podepisují.
- 3.4. Ostatní ujednání smlouvy, která nejsou dotčena tímto dodatkem, zůstávají beze změny.

V Blovicích dne ..... 20. 12. 2022

V Plzni dne 7. 12. 2022



**Město Blovice**  
Bc. Robert Zelenka  
Starosta

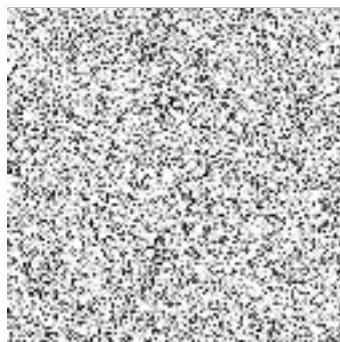

**AVE CZ odpadové hospodářství s.r.o.:**  
Regionální ředitel oblasti západní Čechy



**AVE CZ odpadové hospodářství s.r.o.:**  
Ředitel provozovny Plzeň



Příloha č. 1 – specifikační list

**Příloha č. 1 – specifikační list s platností od 1. 1. 2023**

| <b>Druh nádob</b>          | <b>Počet svozů /<br/>rok</b> | <b>Počet nádob od 01/2023</b> |
|----------------------------|------------------------------|-------------------------------|
| Plast 1100 l               | 52                           | 60                            |
| Plast 1100 l - EKO-KOM     | 52                           | 3                             |
| Sklo směsné 1100 l         | 13                           | 23                            |
| Sklo sněs.1100 l - EKO-KOM | 13                           | 1                             |
| Papír 1100 l               | 52                           | 43                            |
| Papír 1100 l - EKO-KOM     | 52                           | 2                             |
| Sklo čiré 1500 l - EKO-KOM | 4                            | 6                             |
| Plast 120 l - vlastní      | 52                           | 0                             |
| Plast 240 l                | 52                           | 45                            |
| Sklo směsné 240 l          | 13                           | 77                            |
| Papír 240 l                | 52                           | 57                            |

