pohled východní

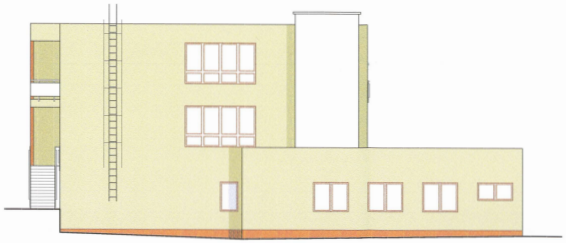

pohled severní

pohled západní

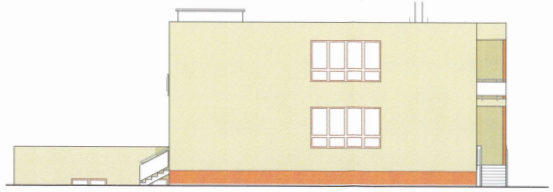

pohled jižní

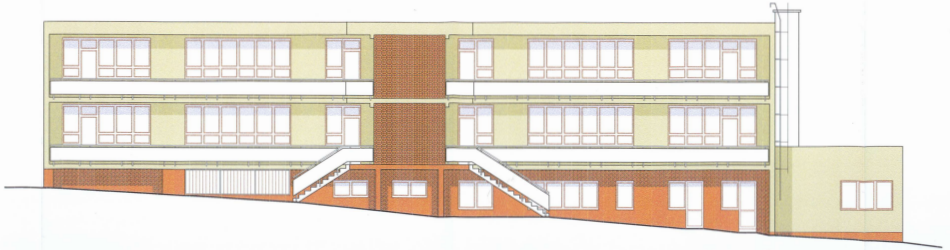

POZNÁMKA

- Tenkle bude provedena z zásadních tenkých desek tloušťky 100 mm (např. RENEP-THERM, L=4,5/4,5/4,5M + tenkovrstvá omítka na stíl).
- Okna plastová s lepené zásadními dvojsky 57 + 1,10 W (n=2,0 Fr).

VEDOUCÍ PROJEKTANT	ING. POLÁŠEK		ING. JAN POLÁŠEK KŘEDLOVICKÁ 2a, 603 00 BRNO TEL.: 05- 42216158
HLAVNÍ INŽENÝR PROJEKTU	ING. POLÁŠEK		
ZODPOVĚDNÝ PROJEKTANT	ING. ŽIŽKA		ING. LUDVÍK ŽIŽKA KOLAROVICKÁ 89, 602 00 BRNO TEL.: 05- 41211658
VYPRACOVAL	ING. ŽIŽKA		
INVESTOR	Město Brno, Dominikánské nám. 1, 601 67 Brno		POČET P A4	10
STAVBA	REKONSTRUKCE MATEŘSKÉ ŠKOLY BRNO, HUDCOVA 425/47, přísp. organizace v k.ú. Medlánky DOKUMENTACE PRO STAVEBNÍ POVOLENÍ		DATUM	11/2005
			ČÍSLO	SP
			MĚŘÍTKO	M 1:100
NÁZEV VÝKRESU	POHLEDY		ČÍSLO VÝKRESU	07

V/Š = 400.0 / 1050.0 (0.42m²)

Alplan 2004 - 1503716a